

IZMJENE I DOPUNE PROSTORNOG PLANA UREĐENJA OPĆINE KONAVLE

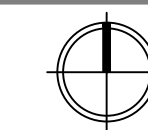

LIST BR: 4.15

GRADEVINSKA PODRUČJA NASELJA - LJUTA
IZVORNIK



0 25m 250 m 500 m



Županija:	DUBROVAČKO - NERETVANSKA	OPĆINA KONAVLE
Naziv prostornog plana:	IZMJENE I DOPUNE PROSTORNOG PLANA UREĐENJA OPĆINE KONAVLE	
Naziv kartografskog prikaza:	GRADEVINSKA PODRUČJA NASELJA - LJUTA	
Broj kartografskog prikaza:	4.15	Mjerilo kartografskog prikaza: 1:5000
Odlika predstavničkog tijela o izradi plana (službeno glasilo):	Odlika predstavničkog tijela o donošenju plana (službeno glasilo):	
Odlika o izradi izmjena i dopuna Prostornog plana uređenja Općine Konavle (Službeni glasnik Općine Konavle 4/11)	Odlika o donošenju izmjena i dopuna Prostornog plana uređenja Općine Konavle (Službeni glasnik Općine Konavle "Službeni glasnik Općine Konavle", 01/15)	
Odlika o izradi izmjena i dopuna Prostornog plana uređenja Općine Konavle (Službeni glasnik Općine Konavle 9/13 i 5/14)		
Javna rasprava (datum objave):	06. kolovoza 2013.	Javni uvid održan: od 02. rujna do 16. rujna 2013.
Ponovna javna rasprava (datum objave):	21. lipnja 2014.	Javni uvid održan: od 30. lipnja do 14. srpnja 2014.
Pečat tijela odgovornog za provođenje javne rasprave:	Odgovorna osoba za provođenje javne rasprave:	
	Božo Lasić, dipl. iur.	
	Mjesto i datum izrade plana: Dubrovnik, siječanj 2015.	
Suglasnosti i mišljenja nadležnih organa uprave na plan:		
SUGLASNOST Ministarstva građevinarstva i prostornog uređenja, Uprave za prostorno uređenje, pravne poslove i programe Europske unije, Klasa: 350-02/14-11/41, Urbroj: 531-05-14-9, od 13. siječnja 2015.		
POZITIVNO MIŠLJENJE Zavoda za prostorno uređenje, Klasa: 350-02/14-02/01, Urbroj: 2117/1-2/11-14-12, od 21. listopada 2014.		
Pravna osoba / tijelo koje je izradilo plan:	INSTITUT IGH d.d. ZAGREB	IGH URBANIZAM d.o.o. DUBROVNIK
Pečat pravne osobe/tijela koje je izradio plan:	Odgovorna osoba:	
	dr. sc. Jelena Bleiziffer, dipl. ing. grad. Član Uprave	
INSTITUT IGH d.d.	IGH URBANIZAM d.o.o.	dr. sc. Miroslav Šimun, dipl. ing. grad. Priznatičar
	dr. sc. Zrinka Rudež, dipl. ing. arh. Direktor	
Odgovorni voditelj izrade plana:	dr. sc. Zrinka Rudež, dipl. ing. arh.	
Stručni tim u izradi plana:	Nikša Begović, ing. Romano Duić, dipl. ing. arh. Jurica Krugo, mag. geogr. i mag. ing. geod. et geoinf. Nikola Vučković Kolenić, dipl. ing. grad. Jure Marić, prof. Josip Mikulić, dipl. iur.	Katarina Mojaš, mag. ing. arch. dr. sc. Zrinka Rudež, dipl. ing. arh. Bajro Šanić, dipl. oec. Željka Šišen, dipl. ing. arh. Željko Vukeić, dipl. ing. arh.
Pečat predstavničkog tijela:	Predsjednik predstavničkog tijela:	
	Ivo Simović	
Istovjetnost ovog prostornog plana s izvornikom ovjerava:	Pečat nadležnog tijela:	
(ime, prezime i potpis)		

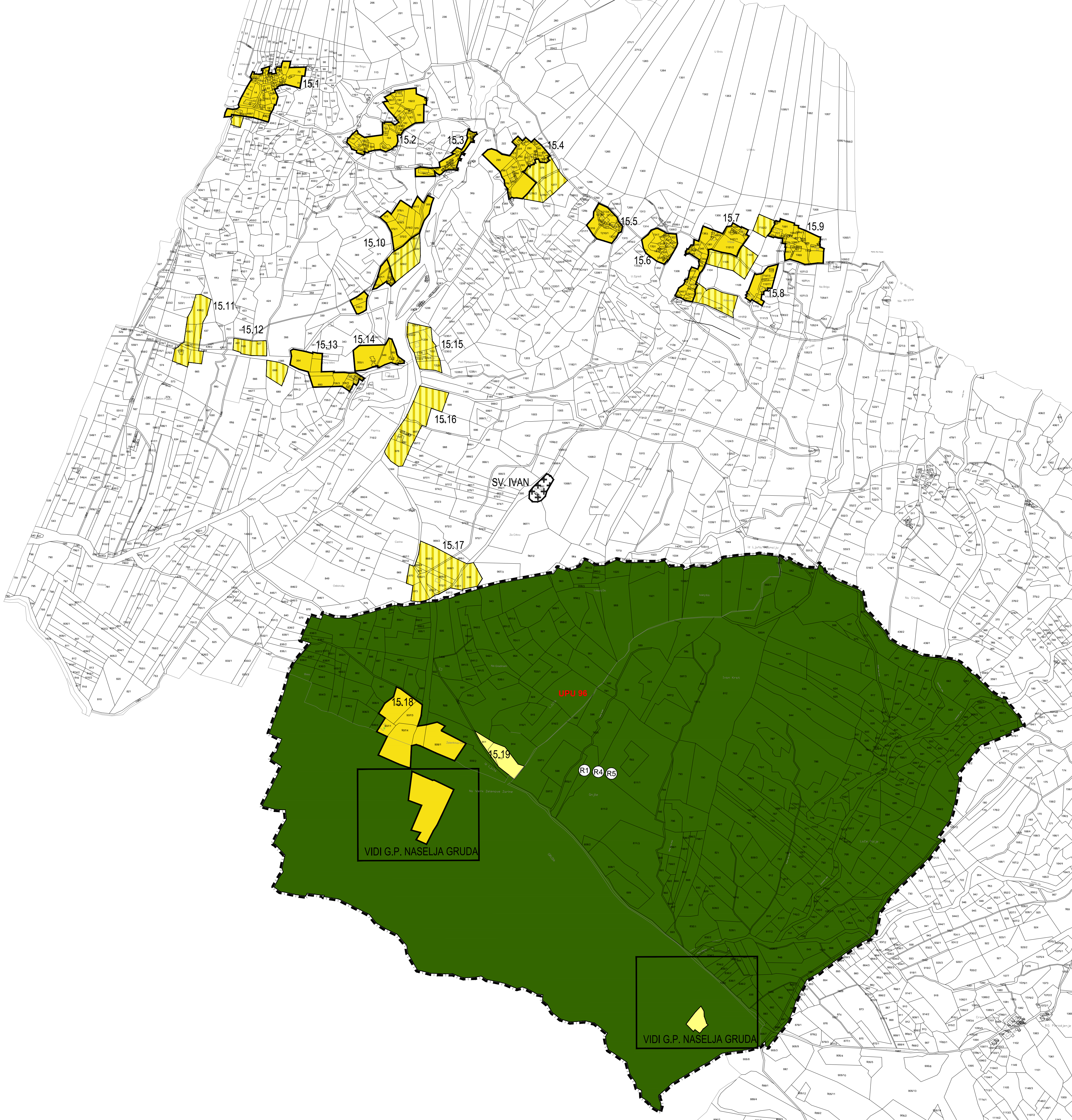

TUMAČ ZNAKOVA:

LIST 4	postojeće	planirano	TUMAČ ZNAKOVA	LIST 4	postojeće	planirano	TUMAČ ZNAKOVA
	[Yellow box]		GRADEVINSKA PODRUČJA NASELJA				
	[Yellow box]		IZGRADENI DIO GRADEVINSKOG PODRUČJA NASELJA				
	[Yellow box]		NEIZGRADENI DIO GRADEVINSKOG PODRUČJA NASELJA				
	[Yellow box]		NEIZGRADENI / UREĐENI DIO GRADEVINSKOG PODRUČJA NASELJA				
	[Yellow box]		IZDOJENA GRADEVINSKA PODRUČJA (IZVAN NASELJA)				
	[Green circle with R]		SPORTSKO - REKREACIJSKA NAMJENA R1-golf-igralište, R4-sportska dvorana, R5-sportsko igralište				
	[Green square]		GROBLJE				
			GRANICE				
			GRADEVINSKO PODRUČJE - IZGRADENI DIO				
			GRADEVINSKO PODRUČJE - NEIZGRADENI DIO				
			GRANICA URBANISTIČKOG PLANA UREĐENJA				

15. NASELJE LJUTA				15. NASELJE LJUTA			
GRADEVINSKA PODRUČJA	IZGRADENO (ha)	NEIZGRADENO (ha)	UKUPNO (ha)	GRADEVINSKA PODRUČJA	IZGRADENO (ha)	NEIZGRADENO (ha)	UKUPNO (ha)
15.1 KRAJNJA LJUTA	1,34	0,07	1,41	15.12 G.P. 15.12		0,31	0,31
15.2 VRELO - BAN - ČUČALO	1,37		1,37	15.13 G.P. 15.13	0,83	0,24	1,07
15.3 DUBRAŠIN	0,41		0,41	15.14 DONJA LJUTA	0,63		0,63
15.4 GORNJA LJUTA	1,25	0,73	1,98	15.15 G.P. 15.15		0,69	0,69
15.5 MONKOVIĆ	0,55		0,55	15.16 G.P. 15.16		1,21	1,21
15.6 ĐURKOVIĆ	0,55		0,55	15.17 G.P. 15.17		1,88	1,88
15.7 - JAKOBOVIĆ	1,15	1,07	2,22	15.18 GNJILE 1	2,20		2,20
15.8 POJATE	0,40		0,40	15.19 GNJILE 2		0,47	0,47
15.9 MARTIŽIJA	0,94		0,94	Σ LJUTA	12,89	7,89	20,78
15.10 DVORI	1,27	0,58	1,85	GROBLJE SV. IVAN	0,23		0,23
15.11 G.P. 15.11		0,84	0,84	GROBLJE SV. IVAN		32,77	32,77