

UP/T. 332-02/11-02/99

GEOPLAN d.o.o.

Dubrovnik, Solinska 6

Tel:020/413-371

U izradi elaborata sudjelovali su
Antun Baule
Teo Ficović
Borivoje Zlojić

Općina Konavle, Cavtat
Trumbićev put 25

GEODETSKI ELABORAT

(evidentiranja građevine temeljem akata prostornog uređenja)

za česticu zemlje 475/3

katastarska općina
GRUDA

REPUBLICA HRVATSKA
DRŽAVNA GEODETSKA UPRAVA
Područni ured za katastar Dubrovnik

KLASA: 932-06/ 11-01/168

URBROJ: 541-25-2/ 1-11-02

Dne 17.04.2011.g.

Ovaj elaborat je izrađen u skladu s geodetskim i katastarskim
podacima i za potrebe katastra. Za provodenje
ovih radova potrebno je podnijeti poseban zahtjev.

Ovlaštena osoba:



Dubrovnik, 10.veljače 2011.god.

Ivica Ogresta, dipl. ing. geod.

I. Ogresta

Ivica Ogresta
dipl. ing. geod.
Ovlašteni inženjer geodezije
GEOPLAN d.o.o.
Dubrovnik
Geo 293

KATASTARSKA OPĆINA GRUDA
OPĆINSKI SUD DUBROVNIK
PROVEDENO U POPISU PROMJENA

Prijavni list je sastavljen dne.10.02.2011.godine

ZA ZEMLJIŠNIK PRIJAVNI LIST

REPUBLIKA HRVATSKA
DRŽAVNA GEODETSKA UPRAVA
Područni ured za katastar Dubrovnik

KLASA: 932-06/ 14.01/12

URBROJ: 541-25-2/1- 11-02

Dne 10.02.2011 g.

Administrativna taksa:

Ovaj elaborat je izrađen u skladu s geodetskim i katastarskim propisima, odgovara svrsi za koju je izrađen te se može koristiti za potrebe provođenja promjena u katastru zemljišta. Za provođenje ovog elaborata u katastarskom operativu je potrebno podnijeti osoban zahtjev.

Ovlaštenik: _____



Izveštaj suda:

NOVO STANJE

BROJ POSJEDOVNOG LISTA	PREZIME, OČEVO IME I IME PSJEDNIKA MJESTO STANOVANJA I KUĆNI BROJ	BROJ PARCELE	NAZIV PARCELE	VRSTA OBRADNE KULTURA I KLASA	POVRŠINA			BROJ Z.K. UL.	BROJ ČESTICE ZEMLJE NOVE IZMJERE	REZULTAT OČEVIDA KATASTARSKOG SLUŽBENIKA
					ha	a	m ²			
9	10	11	12	13	14			15	16	17
	<i>Dosadašnji</i>	<i>475/3</i>		<i>zgrada-</i>		<i>4</i>	<i>48</i>			
				<i>dvorište-</i>		<i>10</i>	<i>98</i>			
				<i>put-</i>		<i>3</i>	<i>01</i>			
				<i>nepodno-</i>		<i>5</i>	<i>23</i>			
						<i>23</i>	<i>70</i>			

SILICA MJERENJA BROJ

OBRAZLOŽENJE:

Na zahtjev Općine Konavle

Izvršeno je ucrtavanje zgrade na čestici zemlje 475/3 K.O.Gruda a rađeno sve temeljem
Uporabne dozvole:

Klasa:UP/I-361-05/01-01/96

Ur.Brij:2117-05/3-01-3 od 06.studenog 2001.godine

(članak 40.pравilnika o katastru zemljišta "N.N. 84/2007")

Na gore navedenoj čestici također je izvršena i promjena načina uporabe
zemljišta na osnovu stvarnog stanja na terenu.

(članak 16.pравilnika o parcelavijским i drugim geodetskim elaboratima "N.N. 86/2007")

Također je temeljem zemljišnoknjižnog stanja izvršena promjena upisa nositelja prava
na nekretninama na čestici zemlje 475/3.

(članak 66.zakona o državnoj izmjeri i katastru nekretnina "N.N. 16/2007")

STRANKE:

Općina Konavle, Cavtat
Trumbićev put 25

Ivica Ogresta
dipl. ing. geod.

Ovlašteni inženjer geodet

GECPLAN d.o.o.
Dubrovnik

Geo 293

Prijavni list sastavio: Ivica Ogresta

KATAstarska Općina GRUDA
Općinski sud DUBROVNIK
PROVEDENO U POPISU PROMJENA

Prijavni list je sastavljen dne.10.02.2011.godine

ZA KATASTAR PRIJAVNI LIST

REPUBLIKA HRVATSKA
DRŽAVNA GEODETSKA UPRAVA
Područni ured za katastar Dubrovnik

KLASA: 932-06/ 11.02/68

URBROJ: 541-25-1/1-11-07

Dub., 17.04.2011.g.

Administrativna taksa:

Ovaj elaborat je izrađen u skladu s geodetskim i katastarskim propisima, odgovara svrsi za koju je izrađen te se može koristiti za potrebe provođenja promjena u katastru zemljišta. Za provođenje ovog elaborata u katastarskom operatu je potrebno počinjeti poseban zahtjev.



Izveštaj suda:

NOVO STANJE

BROJ POSJEDOVNOG LISTA	PREZIME, OČEVO IME I IME PSJEDNIKA MJESTO STANOVANJA I KUĆNI BROJ	BROJ PARCELE	NAZIV PARCELE	VRSTA OBRADU KULTURA I KLASA	POVRŠINA			BROJ Z.K. UL.	BROJ ČESTICE ZEMLJE NOVE IZMJERE	REZULTAT OČEVIDA KATASTARSKOG SLUŽBENKA
					ha	a	m ²			
9	10	11	12	13	14			15	16	17
592	Općina Konavle, Cavtat Trumbićev put 25	475/3		zgrada-		4	48			
				dvorište-		10	98			
				put-		3	01			
				neplodno-		5	23			
						23 70				

SKICA MJERENJA BROJ

OBRAZLOŽENJE:

Na zahtjev Općine Konavle

Izvršeno je ucrtavanje zgrade na čestici zemlje 475/3 K.O.Gruda a rađeno sve temeljem

Uporabne dozvole:

Klasa:UP/I-361-05/01-01/96

Ur.Brij:2117-05/3-01-3 od 06.studenog 2001.godine

(članak 40.pравilnika o katastru zemljišta)

Na gore navedenoj čestici također je izvršena i promjena načina uporabe zemljišta na osnovu stvarnog stanja na terenu.

(članak 16.pравilnika o parcelaviljskim i drugim geodetskim elaboratima"N.N.86/2007")

Također je temeljem zemljišnoknjižnog stanja izvršena promjena upisa nositelja prava na nekretninama na čestici zemlje 475/3.

(članak 25.zakona o državnoj izmjeri i katastru nekretnina"N.N.16/2007")

STRANKE:

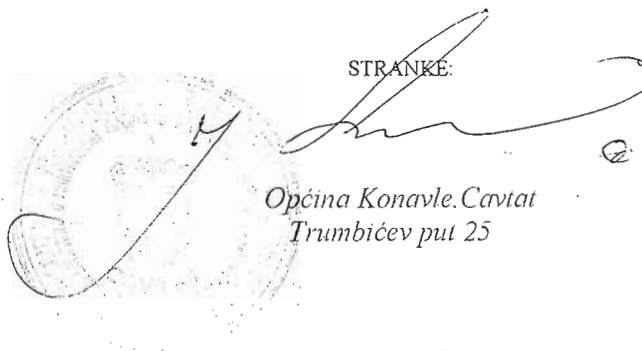

Općina Konavle, Cavtat
Trumbićev put 25

Ivica Ogresta
dipl. ing. geod.

Ovlašteni inženjer geodetije

GECPLAN d.o.o.
Dubrovnik

Geo 293

Prijavni list sastavio: Ivica Ogresta

SKICA MJERENJA br.

.168

.185

Godina snimanja 2011.

.120/2

Katastarska općina GRUDA

460/4

Prijavni list broj UP/I° 932-07/

Broj lista katastarskog plana 4

Tahimetrijski zapisnik na poledini

Spisak detaljnog računanja površina

455/3

Vrsta promjene :

- uctavanje zgrade
- promjena načina upotrebe zemljišta

Mjerilo 1: 500

S

459/24

(npl) 475/3

459/6

280 278 281 282 289 291 290 293 295 294 296 297 308 309 310 311 312 313 314 315 316 317 318 319 320 321 322 323 324 325 326 327 328 329 330 331 332 333 334 335 336 337 338 339 340 341 342 343 344 345 346 347 348 349 350 351 352 353 354 355 356 357 358 359 360 361 362 363 364 365 366 367 368 369 370 371 372 373 374 375 376 377 378 379 380 381 382 383 384 385 386 387 388 389 390 391 392 393 394 395 396 397 398 399 400 401 402 403 404 405 406 407 408 409 410 411 412 413 414 415 416 417 418 419 420 421 422 423 424 425 426 427 428 429 430 431 432 433 434 435 436 437 438 439 440 441 442 443 444 445 446 447 448 449 450 451 452 453 454 455 456 457 458 459 460 461 462 463 464 465 466 467 468 469 470 471 472 473 474 475 476 477 478 479 480 481 482 483 484 485 486 487 488 489 490 491 492 493 494 495 496 497 498 499 500

REPUBLIKA HRVATSKA
DRŽAVNA AGENCIJA ZA NEKRETNOSNI
POSREDOVANJE I PROMET NEKRETNOSNIM
PRAVNIM PREDMETIMA
DUBROVNIK

ASA: 932-06/

541-25-2/1

Ovaj elaborat je izrađen u skladu s geodetskim i katastarskim propisima, konzultirajući za potrebe i provedenje ovog elaborata u skladu s zahtjevom i ovlaštenjem izdavača.

475/1

475/1

457/2

.215

.216

454

450/3

Općina Konavle, Cavtat
Trumbićev put 25

Ivica Ogresta
dipl. ing. geod.

Ovlašten inženjer geodetije

U Dubrovniku, 10.02.2011. godine

Snimio : Ivica Ogresta

POPIS KOORDINATA K.O.GRUĐA

T339	6533213.79	4709933.03	225.87		
P1	6530855.48	4708253.56	75.62		
P2	6530862.99	4708284.40	75.64		
P3	6530897.08	4708285.39	75.72		
P4	6530869.34	4708219.23	75.77		
1	6530866.90	4708203.03	128	6530852.70	4708239.23
2	6530862.17	4708195.36	129	6530850.35	4708238.47
57	6530858.62	4708238.99	130	6530849.57	4708237.66
58	6530861.08	4708236.26	131	6530848.81	4708236.30
59	6530863.41	4708232.96	132	6530851.39	4708233.93
60	6530865.84	4708228.74	133	6530857.90	4708231.54
61	6530867.67	4708225.08	134	6530859.15	4708227.55
62	6530868.99	4708221.24	135	6530862.49	4708225.72
63	6530869.90	4708215.60	136	6530863.34	4708225.25
64	6530869.81	4708212.32	137	6530858.57	4708239.88
65	6530869.04	4708208.32	138	6530843.35	4708226.01
66	6530867.98	4708205.24	141	6530839.65	4708250.08
69	6530865.11	4708185.29	142	6530840.92	4708252.75
70	6530865.33	4708189.44	143	6530844.03	4708251.13
71	6530869.15	4708192.14	144	6530847.22	4708249.40
73	6530871.52	4708195.97	145	6530847.70	4708245.78
74	6530870.31	4708197.42	146	6530852.97	4708246.22
75	6530873.99	4708203.30	147	6530854.40	4708247.08
76	6530876.29	4708206.84	148	6530855.01	4708248.66
77	6530878.09	4708207.02	149	6530855.83	4708255.65
78	6530878.44	4708210.40	150	6530850.63	4708256.31
79	6530880.29	4708212.10	152	6530851.25	4708261.49
80	6530881.15	4708215.98	153	6530856.98	4708265.32
81	6530881.69	4708218.39	155	6530857.87	4708273.07
83	6530883.15	4708218.25	156	6530852.72	4708273.67
84	6530880.82	4708220.83	157	6530852.21	4708274.42
86	6530878.95	4708223.69	158	6530844.42	4708255.65
87	6530877.04	4708226.59	159	6530844.12	4708256.15
88	6530874.94	4708227.74	160	6530843.88	4708256.24
89	6530871.76	4708229.49	161	6530846.47	4708262.38
90	6530872.53	4708230.89	162	6530850.26	4708271.07
91	6530871.21	4708231.60	163	6530860.96	4708253.17
93	6530872.10	4708232.93	164	6530862.32	4708254.16
94	6530875.80	4708229.11	166	6530861.61	4708258.61
95	6530876.62	4708230.55	167	6530863.66	4708265.68
96	6530878.46	4708229.61	168	6530863.00	4708270.25
104	6530872.25	4708235.00	169	6530864.20	4708269.78
105	6530871.90	4708234.40	171	6530866.99	4708269.73
106	6530871.65	4708233.83	175	6530865.52	4708271.20
107	6530871.31	4708231.86	176	6530866.98	4708272.40
108	6530870.11	4708234.71	177	6530867.89	4708274.37
109	6530866.99	4708238.51	178	6530869.71	4708278.41
110	6530861.51	4708243.11	179	6530865.47	4708279.73
111	6530860.60	4708242.13	180	6530864.63	4708279.44
112	6530862.18	4708244.00	181	6530863.24	4708272.50
113	6530867.03	4708239.93	184	6530866.07	4708261.28
114	6530869.29	4708237.59	186	6530866.02	4708269.74
115	6530870.77	4708236.07	188	6530867.04	4708260.33
116	6530861.50	4708244.85	189	6530868.25	4708260.34
117	6530861.30	4708245.84	190	6530868.29	4708254.60
123	6530860.65	4708250.21	191	6530875.29	4708254.55
124	6530860.18	4708245.96	192	6530875.29	4708259.73
125	6530860.41	4708244.38	193	6530877.93	4708259.75
127	6530856.70	4708239.34	194	6530876.95	4708260.42

Ivica Ogresta
dipl. ing. geod.

Općinski inženjer građevinarstva

GEOPLAN d.o.o.
Brijuni

Geo 293

195	6530874.51	4708263.13	299	6530891.16	4708277.60
196	6530877.84	4708256.83	300	6530890.09	4708278.16
197	6530884.90	4708256.83	301	6530888.75	4708276.54
198	6530884.86	4708261.79	308	6530896.46	4708277.63
199	6530887.49	4708261.81	309	6530896.56	4708271.26
200	6530894.26	4708259.08	310	6530896.64	4708267.69
201	6530887.47	4708259.10	313	6530902.76	4708279.81
202	6530895.65	4708267.45	315	6530890.08	4708283.82
204	6530894.26	4708264.78	316	6530884.67	4708267.42
205	6530895.66	4708264.78	317	6530874.49	4708265.19
206	6530895.68	4708264.03	318	6530867.03	4708263.06
207	6530896.49	4708265.21	319	6530867.90	4708272.40
208	6530896.68	4708266.77	320	6530868.83	4708274.37
212	6530894.97	4708254.00	321	6530869.72	4708276.56
220	6530877.21	4708249.77	322	6530871.20	4708278.42
222	6530881.57	4708251.93	323	6530871.20	4708279.75
225	6530895.38	4708258.40	324	6530878.03	4708251.43
226	6530895.48	4708261.93	325	6530878.83	4708251.01
235	6530876.94	4708262.46	326	6530878.60	4708250.57
237	6530884.67	4708265.27	327	6530884.70	4708247.39
238	6530887.17	4708264.76	328	6530884.23	4708246.50
241	6530868.82	4708276.56	329	6530888.40	4708244.33
242	6530864.95	4708281.01	330	6530888.86	4708245.22
243	6530866.05	4708283.32	331	6530894.96	4708242.04
244	6530868.67	4708285.36	332	6530895.20	4708242.48
245	6530870.34	4708285.86	333	6530895.99	4708242.06
246	6530870.10	4708284.79	334	6530895.16	4708240.47
247	6530871.17	4708283.76	335	6530893.14	4708241.52
248	6530871.55	4708285.96	336	6530892.45	4708240.19
249	6530876.82	4708284.88	337	6530891.56	4708240.65
250	6530876.79	4708285.97	338	6530884.19	4708226.50
253	6530879.54	4708286.00	339	6530879.23	4708248.72
254	6530879.52	4708284.91	340	6530878.54	4708247.39
255	6530883.43	4708284.90	341	6530879.42	4708246.92
256	6530883.44	4708286.02	342	6530872.66	4708234.76
257	6530884.64	4708286.02	343	6530872.37	4708233.45
258	6530890.06	4708286.09	344	6530901.09	4708277.98
259	6530890.03	4708288.45	345	6530901.27	4708272.48
261	6530880.51	4708291.35	346	6530888.75	4708278.16
266	6530871.45	4708291.33	347	6530901.55	4708253.56
268	6530867.87	4708290.84	348	6530842.94	4708254.00
269	6530863.74	4708288.66	349	6530885.84	4708221.96
270	6530861.55	4708286.22	350	6530889.23	4708225.29
271	6530859.73	4708282.14	351	6530894.18	4708236.60
274	6530854.57	4708278.43	352	6530899.66	4708248.10
275	6530861.18	4708288.97	353	6530903.22	4708258.38
277	6530863.20	4708292.15	354	6530855.62	4708253.91
278	6530867.10	4708294.08	355	6530861.05	4708253.87
279	6530866.20	4708292.58			
280	6530864.18	4708293.66			
281	6530872.04	4708293.15			
282	6530875.50	4708294.70			
283	6530906.21	4708296.77			
289	6530883.88	4708291.47			
290	6530890.28	4708289.19			
291	6530890.32	4708289.36			
292	6530891.13	4708284.91			
293	6530894.11	4708287.99			
294	6530899.04	4708286.46			
295	6530899.97	4708290.81			
296	6530897.91	4708280.88			
297	6530900.01	4708278.97			
298	6530895.66	4708276.56			

Ivica Ogresta
dipl. ing. geod.
Ovlašteni inženier geodetizije
GEOPLAN d.o.o.



Geo 293

GEOPLAN d.o.o.
Solinska 6
20 000 Dubrovnik

Dubrovnik 10.veljače.2011.

TEHNIČKO IZVJEŠĆE

Za ucrtavanje zgrade na čestici zemlje 475/3 K.O.Gruda

Snimanje detaljnih točaka obavljeno je na terenu mjernom stanicom SOKKIA SRX1 sa mjernim podatkom instrumenta za kutna mjerenja od 1", a za linearna mjerenja od 1mm i dvofrekventnim GPS uređajem Topcon Hyperpro

Mjerenje je izvršeno u sustavu državne geodetske osnove tako što su pomoću GPS uređaja opažane poligonske točke 1,2,3 i 4a zatim je sa njih mjernom stanicom snimljen dio detalja a preostali dio Gps RTK metodom.Kao bazna stanica GPS-a je korištena trigonometrijska točka 339 čiji su podaci preuzeti u Područnom uredu za katastar Dubrovnik.

Prilikom ucrtavanja zgrade korišteni su numerički podaci sa skice mjerenja broj 319 za uspostavljanje granice između čestice zemlje 475/1 i 475/3 koja je priložena uz elaborat.

Na terenu je snimljeno dovoljan broj starih granica koje su materijalizirane na terenu za uklapanje zgrade na katastarski plan M 1:2880 a što je vidljivo na skici mjerenja.

Površina zgrade i puta su računate iz koordinata lomnih točaka a površina dvorišta je dobivena tako da je zajedno računata površina zgrade,dvorišta i puta od čije je površine oduzeta površina zgrade i puta da bih se dobila površina dvorišta a što je sve vidljivo u samoj analitici.

Obrada je rađena slijedećim programima:

- numerička obrada podataka mjerenja u GEO 8 i KORA
- grafička obrada podataka u programu AutoCad 2000 i Gealisp

Sastavio: Ivica Ogresta, dipl. ing. geod.

Ivica Ogresta
dipl. ing. geod.

Ovlašteni inženjer geodezije

GEOPLAN d.o.o.
Dubrovnik

Gec 293

REPUBLIKA HRVATSKA
DUBROVAČKO-NERETVANSKA ŽUPANIJA
Katastarska općina GRUDA
Broj lista katastarskog plana 4

DRŽAVNA GEODETSKA UPRAVA
PODRUČNI URED ZA KATASTAR DUBROVNIK
Prijavni list broj 932-07/_____
Broj tehničkog dnevnika _____

KOPIJA KATASTARSKOG PLANA

Mjerilo 1: 2880

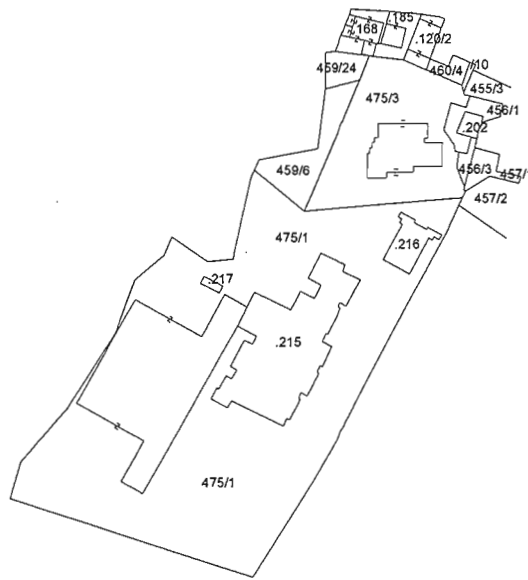

REPUBLIKA HRVATSKA
DRŽAVNA GEODETSKA UPRAVA
Područni ured za katastar Dubrovnik

KLASA: 932-06/ 11-02/68
URBROJ: 541-25-b/1-11-02
Dbl, 27.04.2011.p.

Ovaj elaborat je izrađen u skladu s geodetskim i katastarskim propisima, odgovara svrsi za koju je izrađen te se može koristiti za potrebe provođenja promjena u katastru zemljišta. Za provođenje ovog elaborata u katastarskom operatu je potrebno podnijeti poseban zahtjev.



Precrtao :
Ivica Ogresta
Ivica Ogresta
dipl. ing. geod.

Ovlašten inženjer geodetije
GEOPLAN d.o.o.
Dubrovnik

Geo 293

U Dubrovniku, 10.02.2011. godine

REPUBLIKA HRVATSKA
DUBROVAČKO-NERETVANSKA ŽUPANIJA
Katastarska općina GRUDA
Broj lista katastarskog plana 4

DRŽAVNA GEODETSKA UPRAVA
PODRUČNI URED ZA KATASTAR DUBROVNIK
Prijavni list broj 932-07/_____
Broj tehničkog dnevnika _____

KOPIJA KATASTARSKOG PLANA

Mjerilo 1: 2880

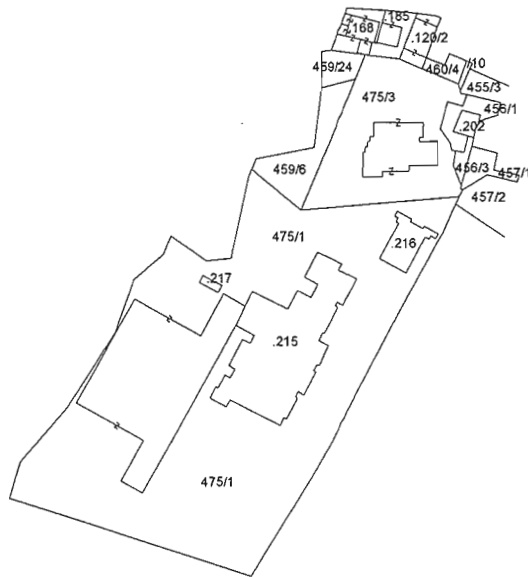
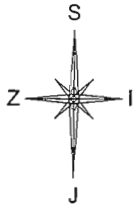

REPUBLIKA HRVATSKA
DRŽAVNA GEODETSKA UPRAVA
Područni ured za katastar Dubrovnik

KLASA: 932-06/ 11.02/63

URBROJ: 541-25-2/1-11.01

Dbt, 17.04.2011 p.

Ovaj elaborat je izrađen u skladu s geodetskim i katastarskim propisima, odgovara svrsi za koju je izrađen te se može koristiti za potrebe provođenja promjena u katastru zemljišta. Za provođenje ovog elaborata u katastarskom operatu je potrebno podnijeti poseban zahtjev.

Ovlaštena osoba:



Ivica Ogresta
dipl. inženjer geodezije

Ovlašten inženjer geodezije

GEOPROJEKTI
Dubrovnik

Gec 293

U Dubrovniku, 10.02.2011. godine

Prikaz izmjerene stanja K.O.Gruda
Mjerilo 1:1000

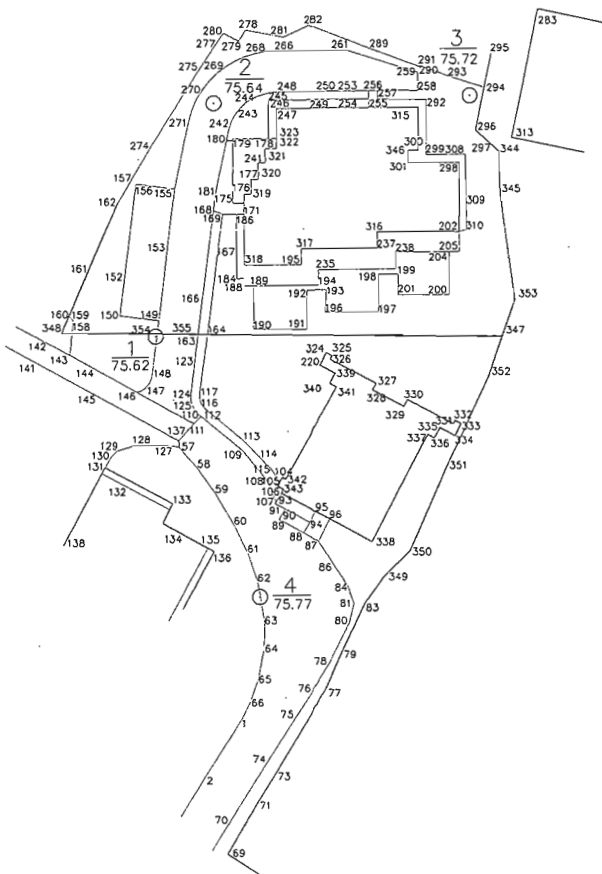

Mjerilo 1:2880



Ivica Čučević
dip. inženjer geodezije
Čučević inženjer geodezije
Čučević d.o.o.
Geo 280

RAČUNANJE POVRŠINE ZGRADE, DVORIŠTA I PUTA IZ KOORDINATA LOMNIH TOČAKA NA ČESTICI ZEMLJE 475/3

K.O. GRUDA

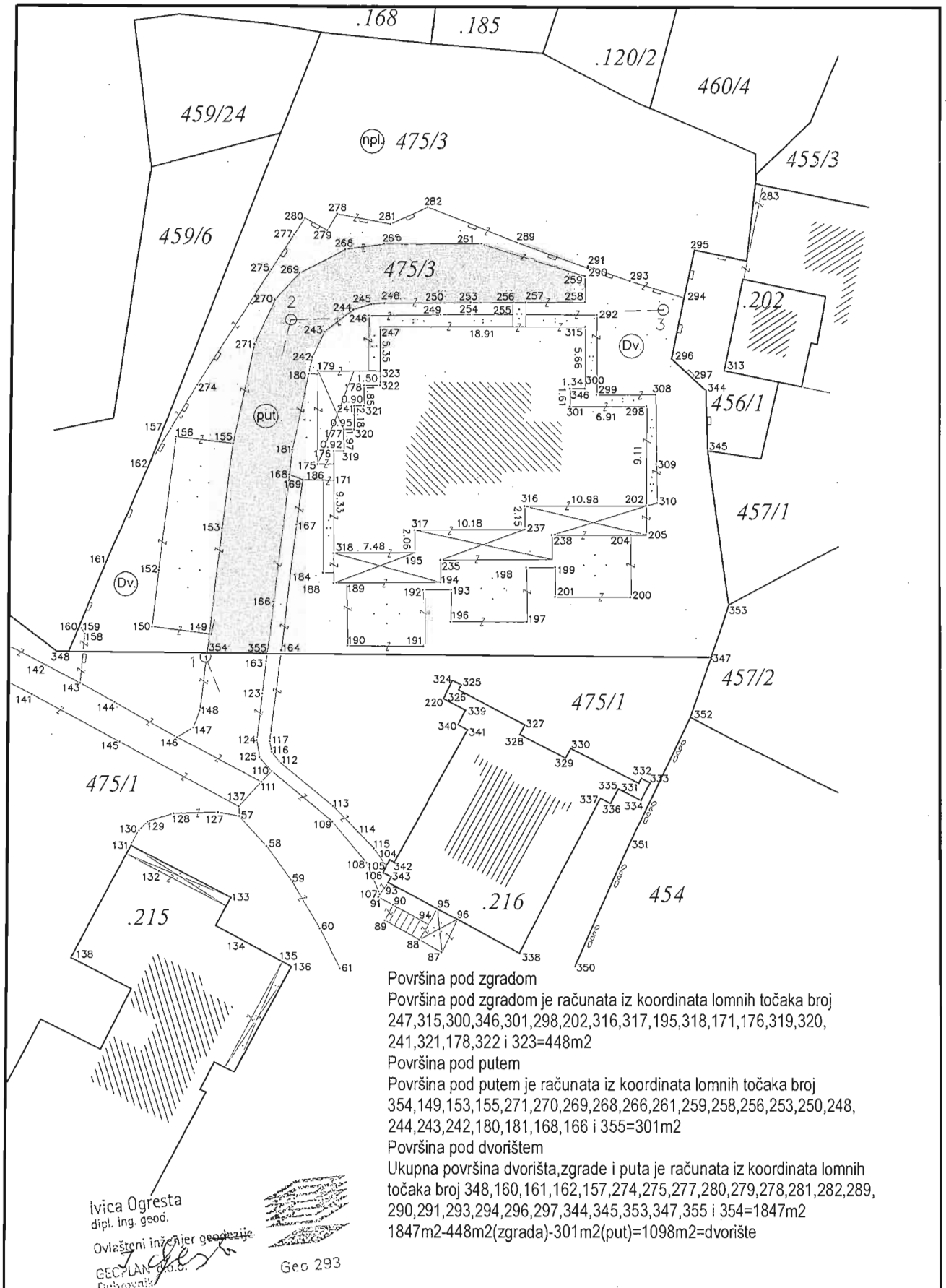

Površina pod zgradom

Površina pod zgradom je računata iz koordinata lomnih točaka broj 247,315,300,346,301,298,202,316,317,195,318,171,176,319,320,241,321,178,322 i 323=448m²

Površina pod putem

Površina pod putem je računata iz koordinata lomnih točaka broj 354,149,153,155,271,270,269,268,266,261,259,258,256,253,250,248,244,243,242,180,181,168,166 i 355=301m²

Površina pod dvorištem

Ukupna površina dvorišta,zgrade i puta je računata iz koordinata lomnih točaka broj 348,160,161,162,157,274,275,277,280,279,278,281,282,289,290,291,293,294,296,297,344,345,353,347,355 i 354=1847m²
1847m²-448m²(zgrada)-301m²(put)=1098m²=dvorište

Ivica Ogresta
dipl. ing. geod.

Ovlašteni inženjer geodazije
GEOPLAN d.o.o.
Dubrovnik

Geo 293

K.O. GRUDA

Str. 1.

Broj točke Koordinate	SKICA POLOŽAJA TOČKE	Kako je točka obilježena	Datum Veza točaka Primjedba
O1 Y= 6 517 080.65 X= 4 720 026.50		Uklesan križ i obojen crvenim sprejom 	VELJAČA.2011 Postavio. I.Ogresta
O2 Y= 6 517 074.65 X= 4 720 049.99		Uklesan križ i obojen crvenim sprejom 	VELJAČA.2011 Postavio. I.Ogresta
		ivica Ogresta dipl. ing. geod. Ovlašteni inženjer geodezije GECPLAN d.o.o. Dubrovnik Geo 203	

K.O. GRUDA

Str. 2.

Broj točke Koordinate	SKICA POLOŽAJA TOČKE	Kako je točka obilježena	Datum Veza točaka Primjedba
<p>○3 Y= 6 517 080.65 X= 4 720 026.50</p>		<p>Uklesan križ i obojen crvenim sprejom</p>	<p>VELJAČA.2011</p> <p>Postavio. I.Ogresta</p>
<p>○4 Y= 6 517 074.65 X= 4 720 049.99</p>		<p>Uklesan križ i obojen crvenim sprejom</p>	<p>VELJAČA.2011</p> <p>Postavio. I.Ogresta</p> <p>Ivica Ogresta dipl. ing. geod.</p> <p>Ovlašteni inženjer geodezije GEOPLAN d.o.o.</p> <p>Geo 293</p>



REPUBLIKA HRVATSKA

**URED DRŽAVNE UPRAVE
U DUBROVAČKO-NERETVANSKOJ ŽUPANIJI
Ured za prostorno uređenje, stambeno-komunalne
poslove, graditeljstvo i zaštitu okoliša**

Klasa: UP/I-361-05/01-01/96

Urbroj: 2117-05/3-01-3

Dubrovnik, 6. studenog 2001.

Ured za prostorno uređenje, stambeno-komunalne poslove, graditeljstvo i zaštitu okoliša, na temelju članka 68. stavak 1. Zakona o gradnji ("Narodne novine", broj 52/99), a povodom zahtjeva Konavoskog doma d.o.o. iz Cavtata radi izdavanja uporabne dozvole za dječiji vrtić sa jaslicama, nakon izgradnje, d o n o s i

U P O R A B N U D O Z V O L U

Odobrava se uporaba dječijeg vrtića s jaslicama na čest. zem. 475/3 k.o. Gruda koji je izgrađen na temelju građevne dozvole klasa: UP/I-361-03/98-01/09 od 8. listopada 2001.

Određuje se rok od 30 dana za otklanjanje nedostataka koja ne utječu na glavna tehnička svojstva bitna za građevinu prema poglavlju II Zakona o gradnji, a navedena su u očevidniku od 5. studenog 2001.

Na osnovu ove uporabne dozvole sud će građevinu upisati u zemljišne knjige, članak 75. stavak I. Zakona o gradnji ("NN", br. 52/99).

Obrazloženje

Konavoski dom d.o.o. iz Cavtata podneskom od 22. listopada 2001. zatražio je dozvolu za uporabu dječijeg vrtića sa jaslicama na čest. zem. 475/3 k.o. Gruda.

Komisija za tehnički pregled imenovana od strane ovog Ureda izvršila je tehnički pregled predmetne izgradnje dana 23. listopada 2001., i 5. studenog 2001. ., pa je zapisnički utvrdila da je izgradnja izvršena na temelju odobrenog projekta sa manjim izmjenama i nedostacima koji ne utječu na tehnička svojstva bitna za građevinu prema poglavlju II Zakona o gradnji. Određuje se rok od 30 dana da se uočeni nedostaci otklone. O istom će se sastaviti posebni očevidnik.

Komisija je predložila da se izda dozvola za uporabu objekta dječijeg vrtića sa jaslicama na čest. zem. 475/3 k.o. Gruda.

Potvrđuje se da je ovaj preslik u potpunosti istovjetan sa izvornom ispravom.

Izvorna isprava nalazi se kod donosioca .

Oslobodeno naplate pristojbi po čl. 7. toč. 14. ZOAP-a.

**URED DRŽAVNE UPRAVE
U DUBROVAČKO-NERETVANSKOJ ŽUPANIJI
MATIČNI URED CAVTAT**

Klasa: 037-02/11-05/49
Ur..br. 2117-06/3-2-11-2
Cavtat, 20. 01. 2011.





STUDY 2487/3
DATE 06/26/78
1978-06-26



REPUBLIKA HRVATSKA
DRŽAVNA GEODETSKA UPRAVA
PODRUČNI URED ZA KATASTAR DUBROVNIK

Klasa: 935-12/11-01/0004
Ur. broj: 541-25-2/8-11-7
DUBROVNIK, 26.01.2011.

Popis katastarskih čestica sa posjednicima u KO GRUDA

Broj kat. čestice:	475/3	Broj kat. plana:	4	ZK uložak:		Skica izmjere:	319	
Broj posjedovnog lista:	462							
JMBG/MB	Ime (naziv) korisnika i adresa					Dio posjeda		
	OSNOVNA ŠKOLA GRUDA, GRUDA					1/1		
Naziv katastarske čestice		Katastarska kultura		Klasa	ha a m2	Kat. prihod		
GRUDA		NEPLODNO ZEMLJIŠTE			23 70			
Ukupna površina katastarske čestice:						23 70		

Ovaj izvod izdaje se na zahtjev stranke u svrhu: IZRADE GEODETSKIH ELABORATA

Upravna pristojba prema tarifnom broju 1,56. Zakona o upravnim pristojbama ("Narodne novine", br. 8/96, 77/96, 95/97, 131/97, 68/98, 66/99, 145/99, 116/00, 163/03, 17/04, 110/04, 141/04, 150/05, 153/05, 129/06) u iznosu od 45,00 kn naplaćena je i poništena na podnesku.

Stvarni troškovi prema Pravilniku o određivanju visine stvarnih troškova uporabe podataka dokumentacije državne izmjere i katastra nekretnina ("Narodne novine" br. 148/08, 75/09) u iznosu od 5,00 kn naplaćeni u gotovu.

NAPOMENA: Ova isprava nije dokaz o pravu vlasništva.

Da je ovaj izvod vjeran originalu, tvrdi i ovjerava:

Pročelnik:

Davor Medić, dipl. ing. geod., v.r.



L. O. GRUDA

iz. sk. 319

U DUBROVNIKU
26. 01. 2011. god

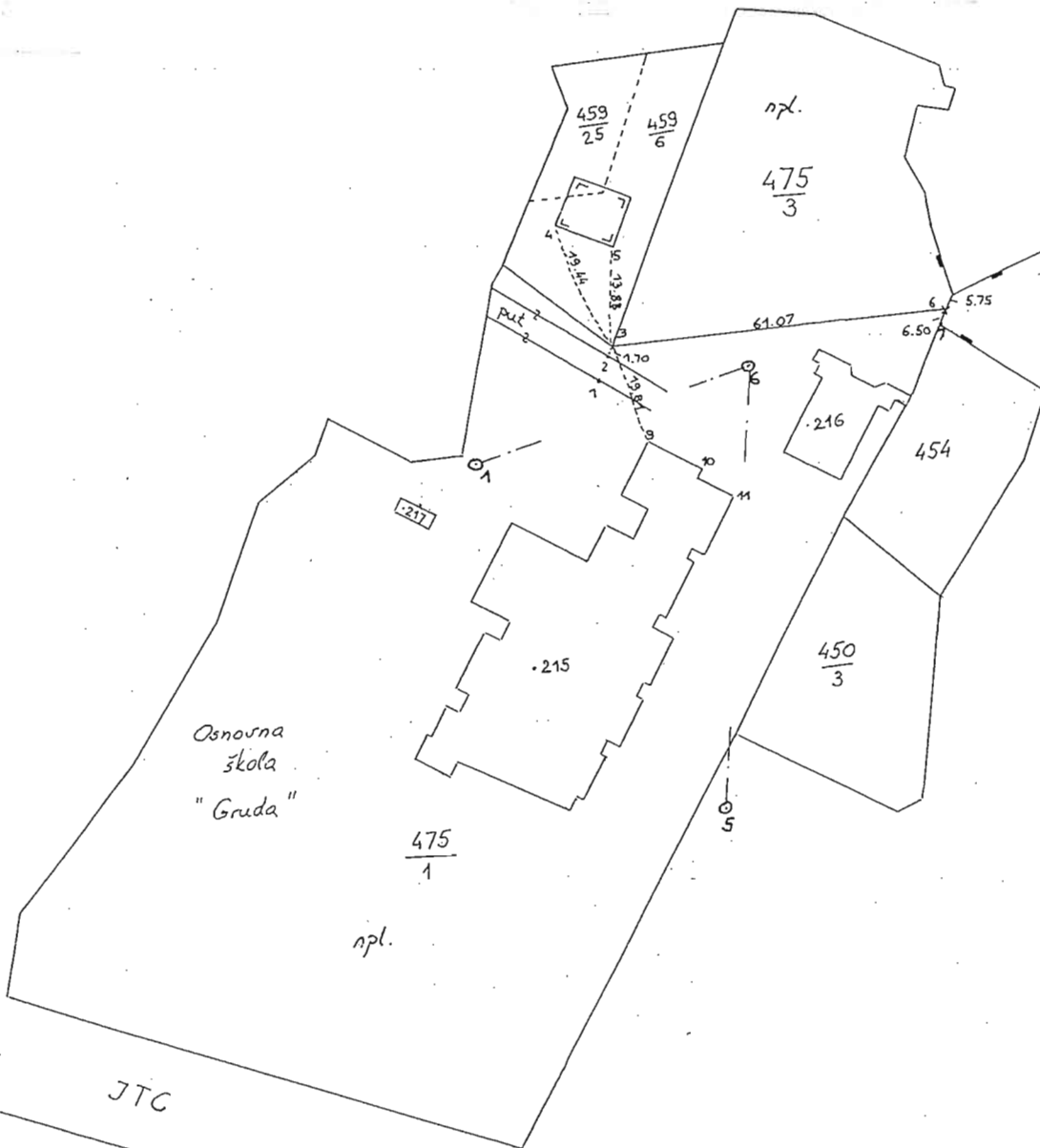

Radiliste : VRTIC1

Koordinate Stalnih Tocaka

Tip tocke	Broj	Y	X	h
Poligonska Tocaka	1	530819.46	708224.08	
Poligonska Tocaka	5	530859.84	708170.83	
Poligonska Tocaka	6	530865.04	708242.96	

TAHIMETRIJSKI ZAPISNIK

Stajaliste : 1

Orijentacija na : 6 --> 165°21'50"

Visina instrumenta : 0.00

Vizura	Hor.Kut	H.D.	dH	l	Y	X	h
6	165°21'50"	49.31	0.57	0.00	530865.02	708242.95	
1000	50°00'17"						

Stajaliste : 6

Orijentacija na : 1 --> 261°45'37"

Visina instrumenta : 0.00

Vizura	Hor.Kut	H.D.	dH	l	Y	X	h
1	261°45'37"	49.34	-0.85	0.00	530819.46	708224.08	
1	299°21'17"	26.20	-0.93	0.00	530839.75	708249.78	
2	306°00'13"	25.70	-0.91	0.00	530841.17	708252.48	
3	309°45'58"	25.67	-1.00	0.00	530841.87	708254.01	
4	326°54'23"	42.44	-1.50	0.00	530833.83	708271.71	
5	331°12'48"	34.12	-0.95	0.00	530841.75	708267.89	
6	88°38'07"	39.35	3.40	0.00	530902.94	708253.55	
7	97°03'38"	35.94	5.54	0.00	530900.70	708247.46	
8	92°18'49"	46.98	3.33	0.00	530911.00	708252.68	
9	259°30'49"	18.10	-0.78	0.00	530848.60	708235.38	
10	224°38'03"	14.36	-1.10	0.00	530857.78	708230.57	
11	201°15'36"	17.80	-0.89	0.00	530862.87	708225.29	
5	198°20'15"	72.37	1.87	0.00	530859.89	708170.77	